CARL

取扱説明書

Key box（吊り下げタイプ）
キーボックス
CKB-S01/CKB-S03

この度は、キーボックスをお買い上げいただき、誠にありがとうございます。
この取扱説明書をよくお読みの上、正しくご使用ください。なお取扱説明書は大切に保管し、必要な時にお読みください。

暗証番号についてのご注意

- ■ **出荷時の暗証番号は OOOO に設定されています。**
- ■ 暗証番号は、安全のために任意の番号に変更してください。
- ■ 設定した暗証番号は必ず記録し保管してください。暗証番号を忘れてしまった場合は、全ての番号を試すか、破壊する以外、開けられません。

⚠ 安全上のご注意

- **幼児の手の届かない所に保管、設置してください。**
- **取り付け、取り外しの際、製品の落下には十分ご注意ください。**
- **湿気の多い所、水（雨）のかかる所に設置しないでください。錆付きや収納物の水濡れの原因になります。**
- **施錠時は、必ず防塵カバーを閉めてください。**
- **フタを閉める際、手指を挟まないようご注意ください。**
- **改造・分解・修理をしないでください。**

- ■ **本品は絶対的に盗難を防止できるものではありません。盗難などの事故、トラブルについては、当社は一切の補償、弁償は行いません。**
- ■ **通常の使用で暗証番号が勝手に変わってしまうことはございません。暗証番号のお忘れによるお問い合わせには、一切対応できません。**

1. 各部のなまえ

CKB-S01/S03共通

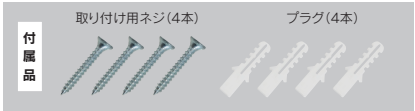

※壁取り付けをする場合は、裏面をご参照ください

CKB-S01

CKB-S03

2. 暗証番号の変更方法

出荷時に設定されている暗証番号 OOOO を、安全のため任意の暗証番号に変更してご使用ください。

（1）番号設定レバーをAの位置からBの位置へ移動させます
　※ 番号設定レバーは強く押してください（誤操作を防ぐため動きが固い仕様です）
（2）ダイヤルを回し任意の暗証番号（4ケタ）をセットします
（3）番号設定レバーをBの位置からAの位置へ戻します
（4）フタを開けたまま、設定した暗証番号で開閉レバーが動くか確認してください
（5）フタをカチッという音がするまで押し込みます
（6）ダイヤルを回して暗証番号を崩し、施錠されているか確認します
（7）防塵カバーを忘れずに閉めてください

【B＝暗証番号変更】

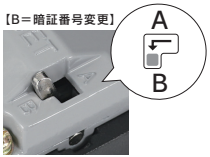

【A＝暗証番号固定】

※暗証番号を忘れないよう記録しておいてください
（写真撮影をおすすめします）

暗証番号記録欄

暗証番号	年　月　日
□□□□	/　/
□□□□	/　/
□□□□	/　/

暗証番号の変更
説明動画はコチラ

3. 取り付け方法

●U字フック/ワイヤーフックの取りはずし方
ストッパーを左方向に押した状態で、フックを引き抜いてください。

●U字フック/ワイヤーフックの取り付け方
ストッパーを左方向に押した状態で、フックを穴に押し込んでください。

取り付け方法
説明動画はコチラ

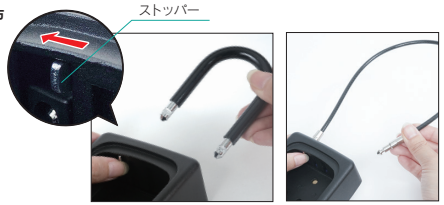

U字フック(CKB-S01)　ワイヤーフック(CKB-S03)

仕 様

品番	CKB-S01	CKB-S03
外形寸法	W90×L186×H40mm	W90×L120×H40mm(ワイヤー長400mm)
質量	570g、(ネジ等の付属品) 11g	560g、(ネジ等の付属品) 11g
カラー	黒／灰	黒

CARL

取扱説明書

Key box（壁取り付けタイプ）
キーボックス
CKB-S02

この度は、キーボックスをお買い上げいただき、誠にありがとうございます。
この取扱説明書をよくお読みの上、正しくご使用ください。なお取扱説明書は大切に保管し、必要な時にお読みください。

暗証番号についてのご注意

- ■ **出荷時の暗証番号は 0000 に設定されています。**
- ■ 暗証番号は、安全のために任意の番号に変更してください。
- ■ 設定した暗証番号は必ず記録し保管してください。暗証番号を忘れてしまった場合は、全ての番号を試すか、破壊する以外、開けられません。

⚠安全上のご注意

- **幼児の手の届かない所に保管、設置してください。**
- **取り付け、取り外しの際、製品の落下には十分ご注意ください。**
- **湿気の多い所、水（雨）のかかる所に設置しないでください。錆付きや収納物の水濡れの原因になります。**
- **施錠時は、必ず防塵カバーを閉めてください。**
- **フタを閉める際、手指を挟まないようご注意ください。**
- **改造・分解・修理をしないでください。**

- ■ **本品は絶対的に盗難を防止できるものではありません。盗難などの事故、トラブルについては、当社は一切の補償、弁償は行いません。**
- ■ **通常の使用で暗証番号が勝手に変わってしまうことはございません。暗証番号のお忘れによるお問い合わせには、一切対応できません。**

1. 各部のなまえ

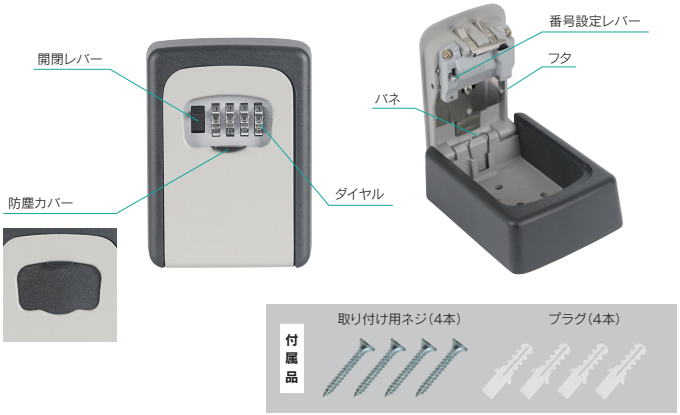

2. 暗証番号の変更方法

出荷時に設定されている暗証番号 0000 を、安全のため任意の暗証番号に変更してご使用ください。

（1）番号設定レバーをAの位置からBの位置へ移動させます
　※ 番号設定レバーは強く押してください（誤操作を防ぐため動きが固い仕様です）
（2）ダイヤルを回し任意の暗証番号（4ケタ）をセットします
（3）番号設定レバーをBの位置からAの位置へ戻します
（4）フタを開けたまま、設定した暗証番号で開閉レバーが動くか確認してください
（5）フタをカチッという音がするまで押し込みます
（6）ダイヤルを回して暗証番号を崩し、施錠されているか確認します
（7）防塵カバーを忘れずに閉めてください

【B＝暗証番号変更】

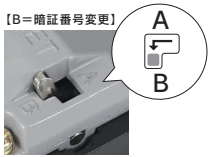

【A＝暗証番号固定】

※暗証番号を忘れないよう記録しておいてください
（写真撮影をおすすめします）

暗証番号記録欄

暗証番号	年　月　日
□□□□	/　/
□□□□	/　/
□□□□	/　/

暗証番号の変更
説明動画はコチラ

3. 取り付け方法

（1）穴あけ位置に印を付け、ドリルで4箇所下穴をあけます
（2）下穴の中にプラグを打ち込みます
（3）フタを開けたキーボックスを設置位置に当て、ネジをしっかりと締め付けて固定します
　※ 付属のネジ・プラグを使用する場合は、6mm穴の下穴をあけてください

仕 様

品番	CKB-S02
外形寸法	W90×L120×H40mm
質量	480g、（ネジ等の付属品）11g
カラー	黒／灰

カール ホームページ
www.carl.co.jp
カール事務器株式会社
〒124-8588 東京都葛飾区立石3-7-9

商品の仕様・外観は、改良のため予告なく変更することがあります。
V02012207